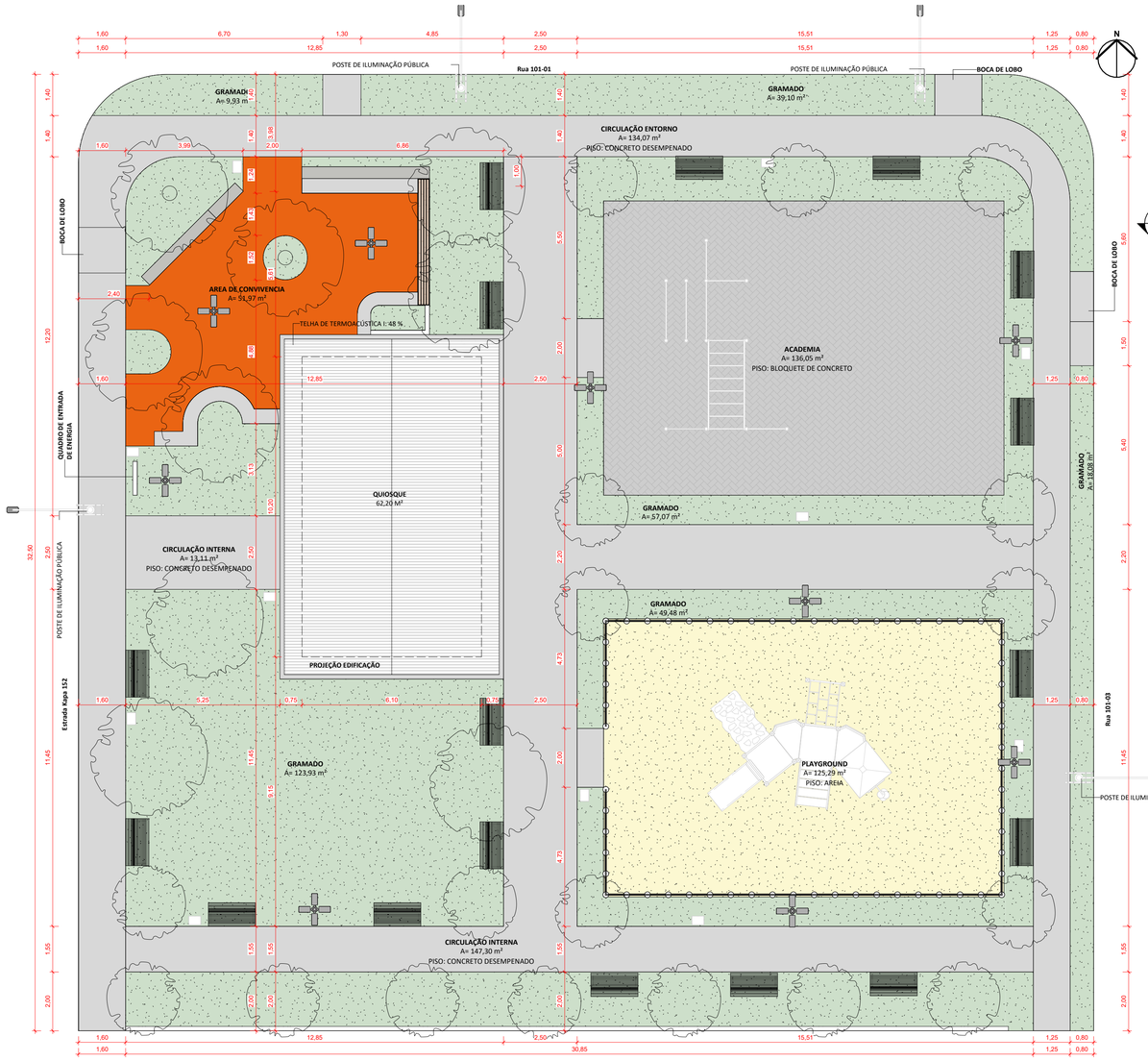

1 PLANTA DE IMPLANTAÇÃO
ESCALA 1 : 100

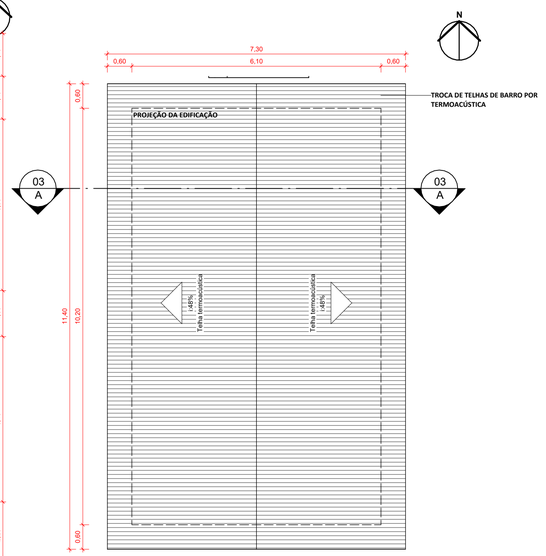

2 PLANTA DE COBERTURA
ESCALA 1 : 75

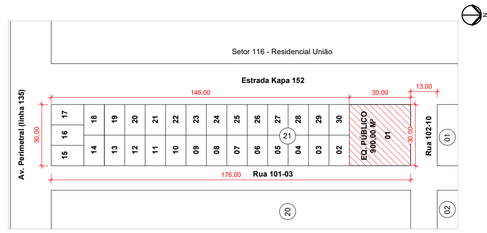

3 PLANTA DE SITUAÇÃO
ESCALA 1 : 1500

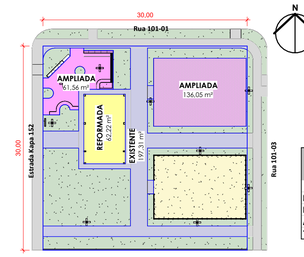

7 ÁREAS - EXISTENTE, AMPLIADA E REFORMADA
ESCALA 1 : 450

ÁREA

- EXISTENTE
- AMPLIADA
- REFORMADA

TABELA DE ÁREAS - COBERTA

LOCAL	Área
REFORMADA	62,22 m²
EXISTENTE	197,31 m²
AMPLIADA	197,61 m²
Total:	457,14 m²

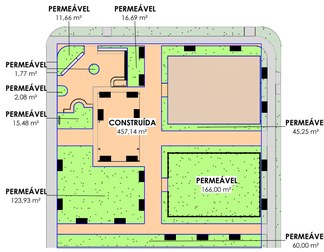

PERMEÁVEL / PAVIMENTADA

- CONSTRUÍDA
- PERMEÁVEL

TABELA DE ÁREAS - PAVIMENTADA / PERMEÁVEL

Nome	Área
CONSTRUÍDA	457,14 m²
PERMEÁVEL	442,86 m²
Total geral	900,00 m²

8 ÁREAS - CONSTRUÍDA / PERMEÁVEL
ESCALA 1 : 450

PMV - TABELA DE PISOS NOVOS - EXTERNO

TIPO	ÁREA
Areia	128,57 m²
Concreto Desempenado - Pintura Cinza Escuro	9,70 m²
Concreto Desempenado - Pintura Laranja	50,02 m²
Grama	1,55 m²
Bloquete Concreto	136,05 m²

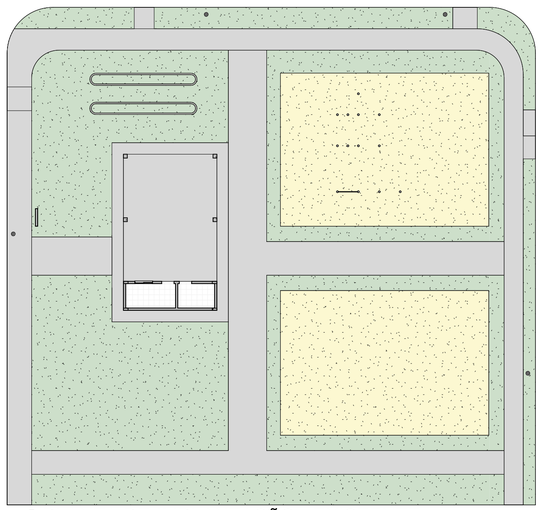

4 PLANTA DE IMPLANTAÇÃO - EXISTENTE
ESCALA 1 : 200

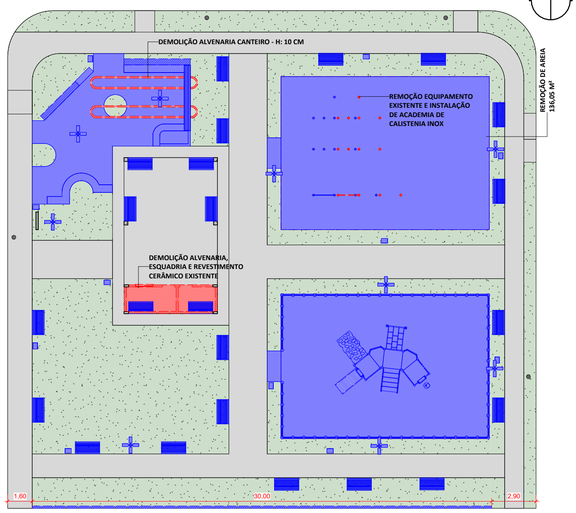

5 PLANTA DE IMPLANTAÇÃO - DEMOLIR/CONSTRUIR
ESCALA 1 : 200

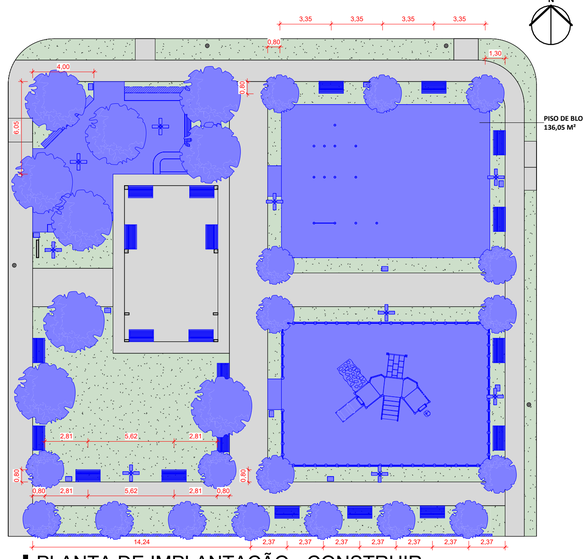

6 PLANTA DE IMPLANTAÇÃO - CONSTRUIR
ESCALA 1 : 200

CONSTRUIR
DEMOLIR

PREFEITURA MUNICIPAL DE VILHENA
PREFEITO: FLORI CORDEIRO DE MIRANDA JUNIOR

Nº FOLHA: 01/07

SECRETARIA MUNICIPAL DE TERRAS - SEMTER
SECRETARIO MUNICIPAL: MAURITANI RIBEIRO VIEIRA

OBRA/UNIDADE
REFORMA - PRAÇA SETOR 101 MARIA MOURA

ENDEREÇO: ESTRADA DA KAPA 152, ST. 101, QD 21, LT 01
LOCAL: VILHENA-RO
USO DA EDIFICAÇÃO: PRAÇA MUNICIPAL SETOR 101 MARIA MOURA
ZONEAMENTO: -
COEF. APROV.: 0,5079
TAXA DE OCUP.: 50,79 %
CONTEÚDO: SITUAÇÃO, IMPLANTAÇÃO E COBERTURA
RRT: -
ESCALA: INDICADA
INSTITUIÇÃO: MUNICIPIO DE VILHENA
CNPJ: 04.092.706/0001-81
ARQUIVO ELETRÔNICO: PRAÇA SETOR 101 - MARIA MOURA.rvt
ETAPA DE PROJETO: BÁSICO
DATA: JUNHO/2025
PRANCHA: **PR - 01 / 07**
SITUAÇÃO:

AUTOR(A) DO PROJETO:
LUCAS SANTOS VERONESE VARANDA
ARQUITETO E URBANISTA
CAU/RO: A166849-8

RESPONSÁVEL TÉCNICO PELA OBRA:

FIRMA RESPONSÁVEL PELO PROJETO/OBRA:

DESENHISTAS:
LEANDRO GAMBA / NÚCLEO DE URBANISMO - PMV

ÁREAS:
ÁREA CONSTRUÍDA
ÁREA EXISTENTE: ..... 197,31 M²
ÁREA AMPLIADA: ..... 197,61 M²
ÁREA REFORMA: ..... 62,22 M²

ÁREA DO LOTE: ..... 900,00 M²
ÁREA CONSTRUÍDA TOTAL: ..... 457,14 M²
T.O: 50,79 %

ESPAÇO RESERVADO PARA APROVAÇÃO:

ESPAÇO RESERVADO PARA APROVAÇÃO:

DECLARO QUE A APROVAÇÃO DO PROJETO NÃO IMPLICA NO RECONHECIMENTO PELA PREFEITURA DO DIREITO DE PROPRIEDADE DO TERRENO.